



## ¿MEDICINA ALTERNATIVA O MEDICINA COMPLEMENTARIA?

*Acu*  *systems*®  
Aprendizaje y Bienestar

# PRINCIPIO FUNDAMENTAL:

**-SE CURAN TODAS LAS ENFERMEDADES,  
PERO NO TODOS LOS ENFERMOS-**

*Acu*  *systems*®  
Aprendizaje y Bienestar

# LA MENTE



**“La imaginación es un caballo que se desboca al que no sirve tirarle de las riendas”.**  
**BERNARD, Claude (1813-1878. Fisiólogo francés)**

# EL CASO DE MARIA:

MARIA SIEMPRE SE HA CUIDADO Y HA LLEVADO UNA RUTINA SALUDABLE.



**FUE AVAL DE UN PRESTAMO  
PARA SU HERMANA MENOR Y  
AHORA A ELLA LE ESTAN  
COBRANDO LA DEUDA. SU  
HERMANA, NO LE RESPONDE.**



**MARIA AHORA ESTA PREOCUPADA  
PORQUE AUN TRATANDO DE  
LLEVAR LA MISMA RUTINA DE  
CUIDADOS, HA AUMENTADO DE  
PESO, SE ESTA HINCHANDO Y  
TIENE PROBLEMAS DIGESTIVOS.**

*Acu* systems®  
Aprendizaje y Bienestar

# ...¿CÓMO SE RESUELVE UN PROBLEMA COMO MARÍA?



**FUE AVAL DE UN PRESTAMO PARA SU HERMANA MENOR Y AHORA A ELLA LE ESTAN COBRANDO LA DEUDA. SU HERMANA, NO LE RESPONDE.**

*Acu systems*<sup>®</sup>  
Aprendizaje y Bienestar

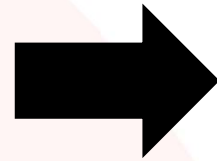

## Respuesta al estrés

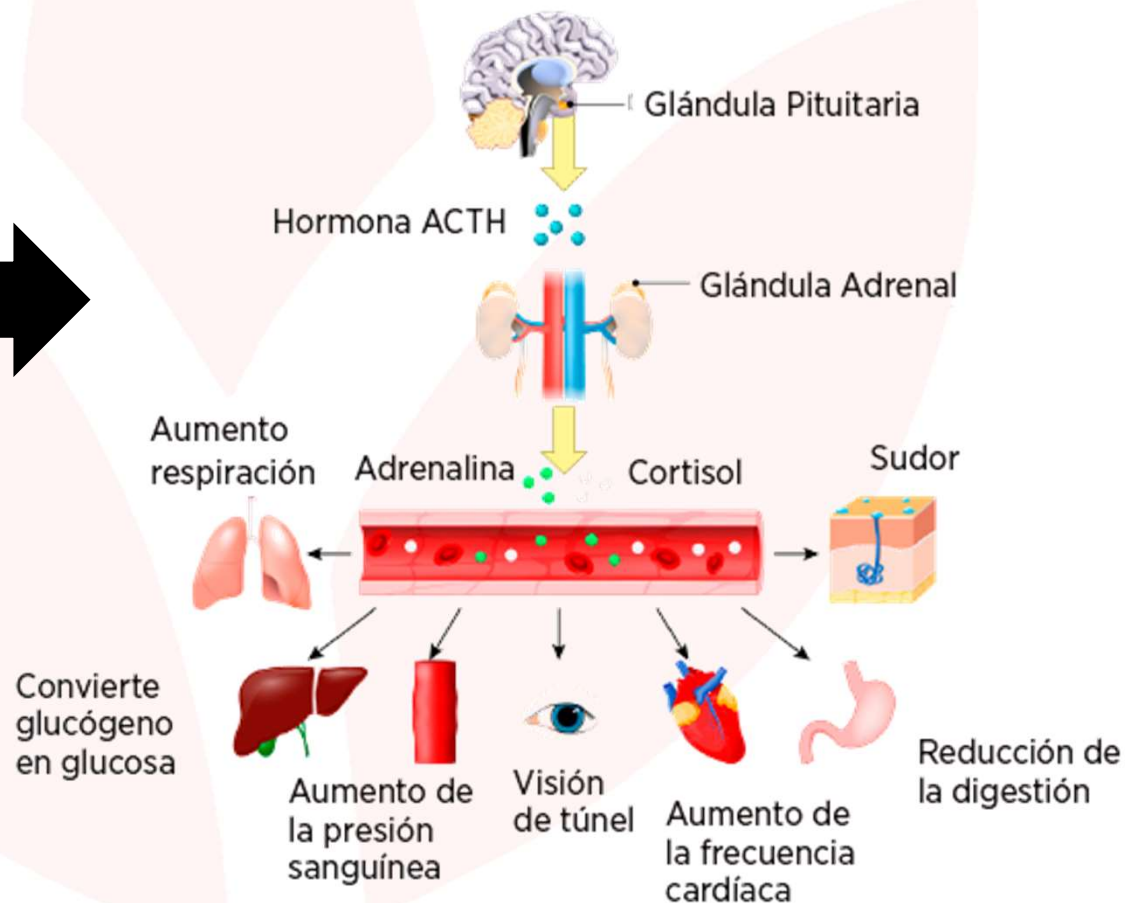

## Respuesta al estrés

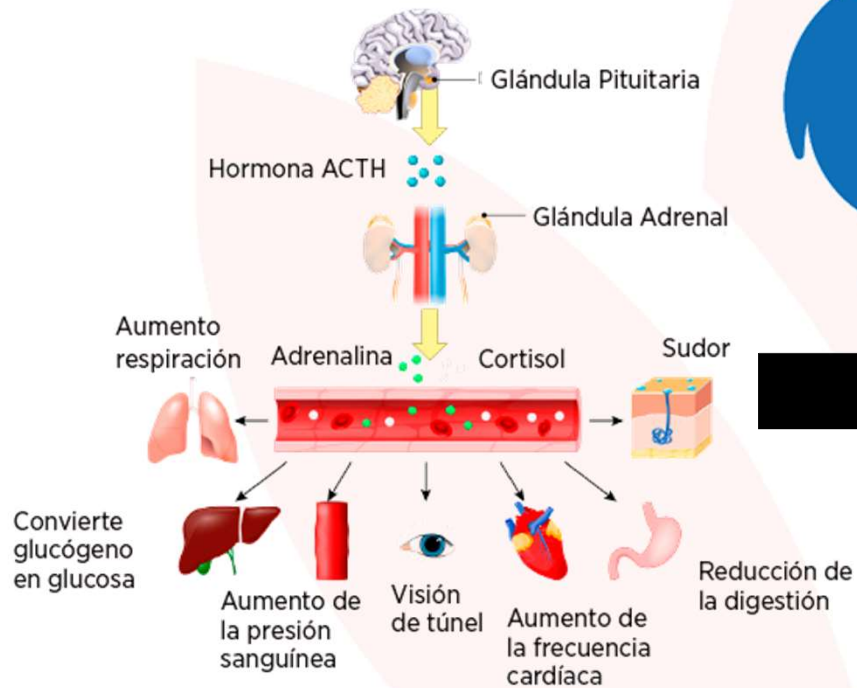

## CONSECUENCIAS DEL CORTISOL ALTO



*Acu systems*  
Aprendizaje y Bienestar

**MARIA AHORA ESTA PREOCUPADA PORQUE AUN TRATANDO DE LLEVAR LA MISMA RUTINA DE CUIDADOS, HA AUMENTADO DE PESO, SE ESTA HINCHANDO Y TIENE PROBLEMAS DIGESTIVOS.**



# LA MENTE DE MARIA:

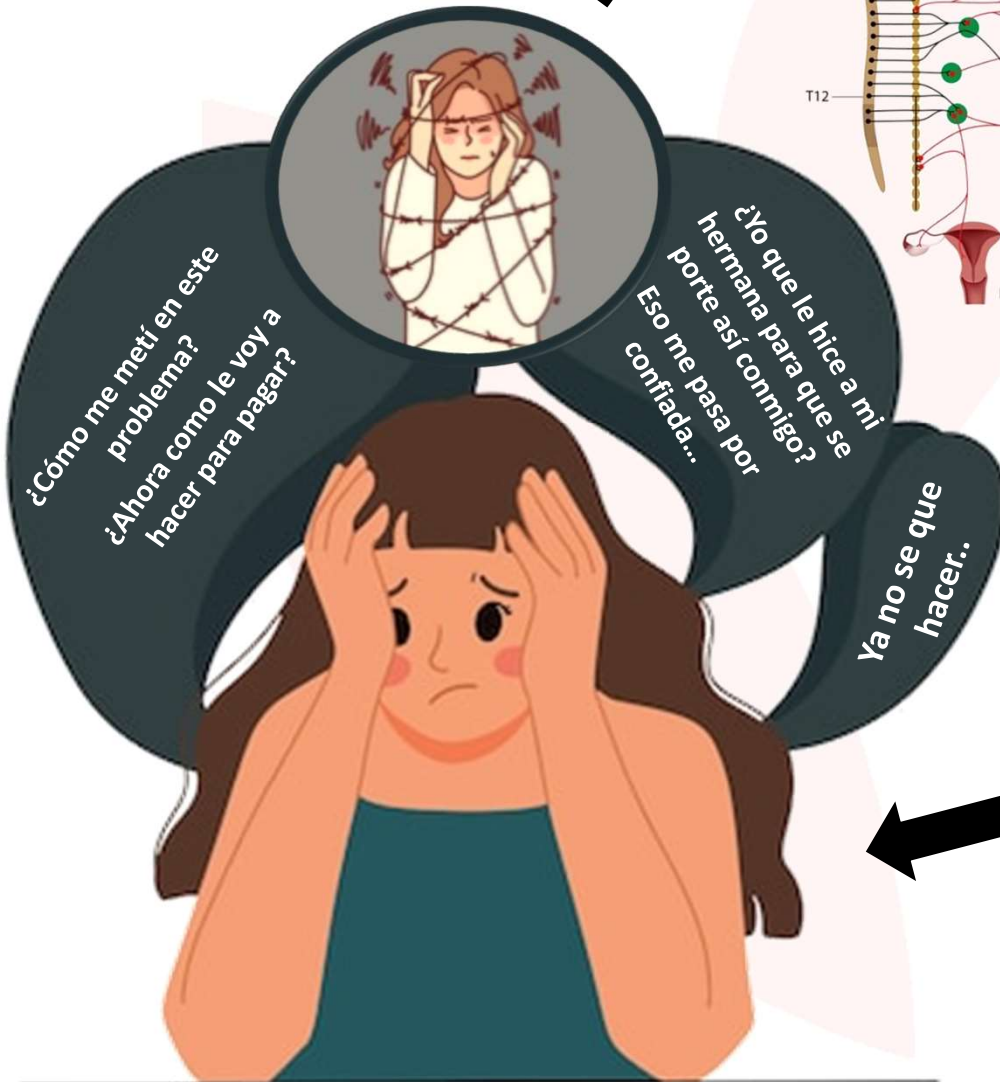

## SISTEMA NERVIOSO SIMPÁTICO

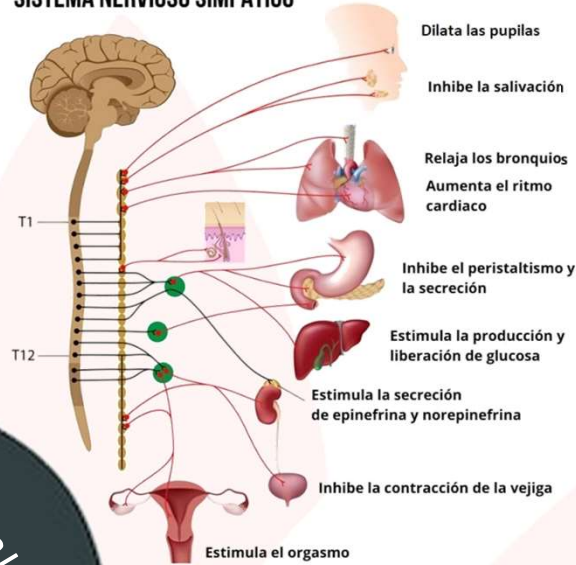

Acu systems®  
Aprendizaje y Bienestar

## Respuesta al estrés

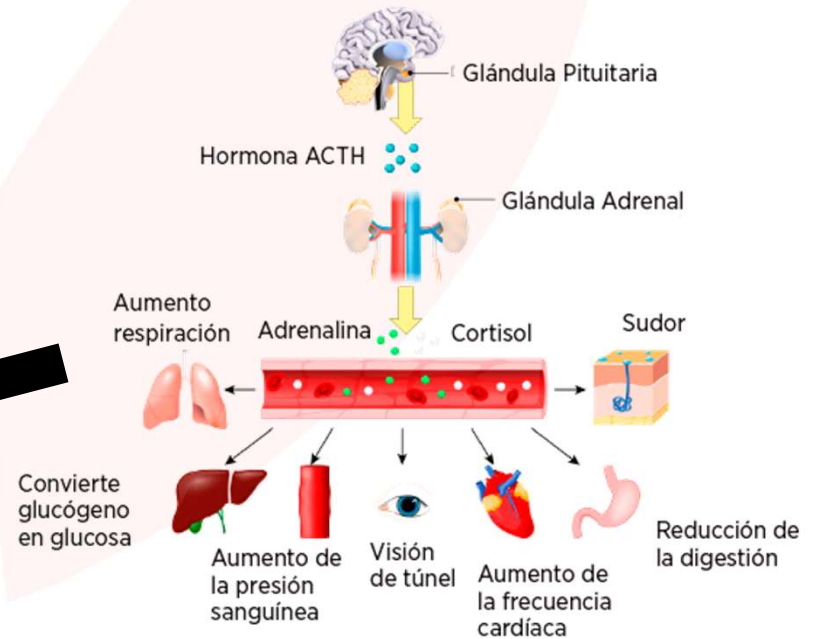

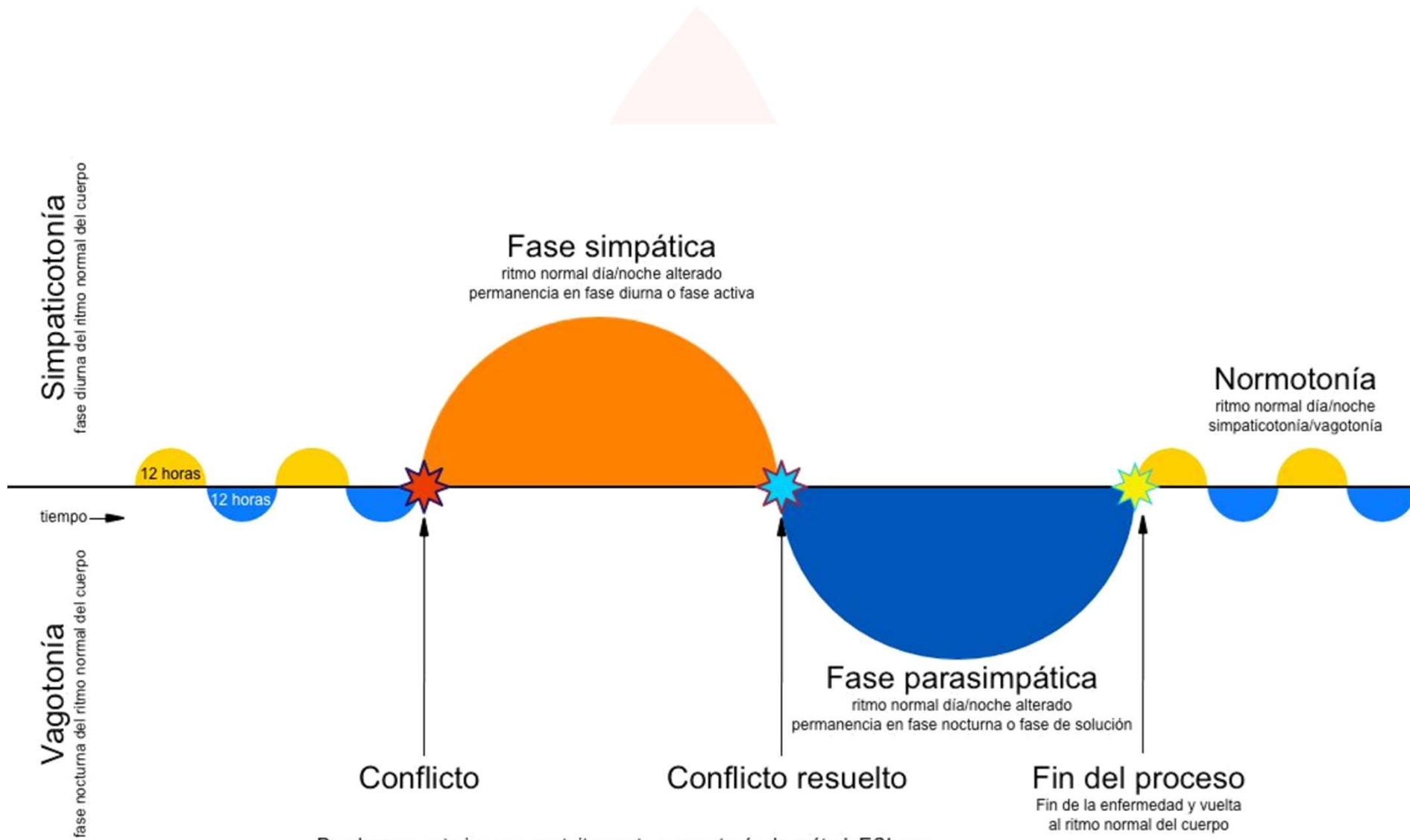

Puede usar esta imagen gratuitamente por cortesía de métodoECI.com



# ALTERNATIVA ¿ESTA O ESTA OTRA?

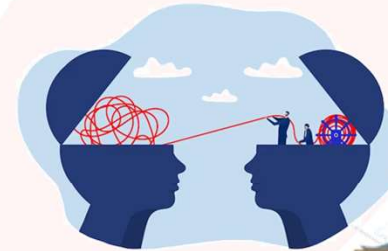

# LA VISION DE LA MEDICINA TRADICIONAL CHINA

## LOS TRES TESOROS

**JING** define la constitución física de cada ser humano. Influye en nuestra reproducción, crecimiento, desarrollo y longevidad. Es la **base CORPORAL** para el desarrollo del Qi y del Shen.

**QI** es la energía de la vida que alimenta a todos los organismos vivos. Para realizar todas nuestras funciones vitales, **FISICAS Y MENTALES**, requerimos de energía (Qi).

**SHEN:** Se refiere al Espíritu que nos mueve y guía desde el interior. La Mente, Conciencia, Pensamientos y Creencias, que son las que dirigirán nuestras elecciones y movimientos en las vida.

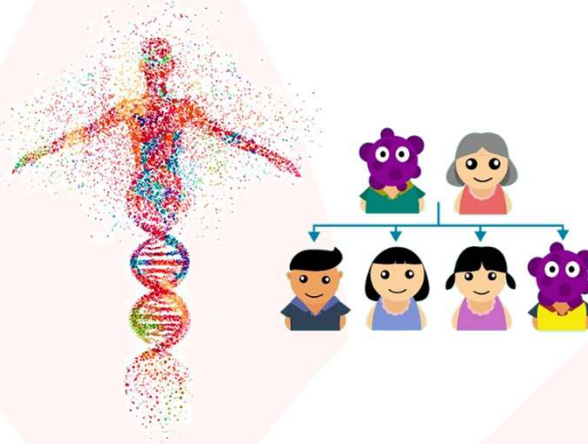

JING Y QI HACEN QUE  
PODAMOS MOVERNOS,  
RESPIRAR, COMER,  
ESTUDIAR Y APRENDER, ETC.



SHEN ES LO QUE ELIJE O  
DECIDE HACIA DONDE  
MOVERNOS, COMO  
RESPIRAR, QUE COMER,  
ESTUDIAR Y APRENDER, ETC.



# ESTRUCTURA DEL SER DESDE LA VISION DE LA MEDICINA TRADICIONAL CHINA

ALIMENTACION  
ENTRE UNO Y OTRO

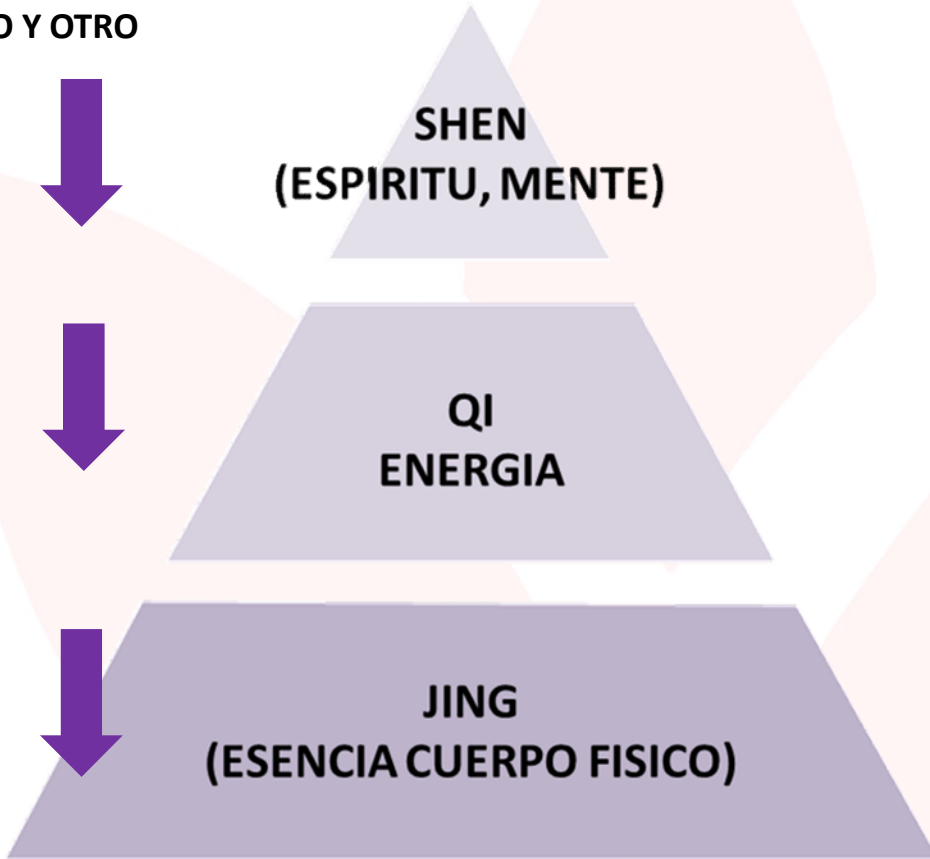
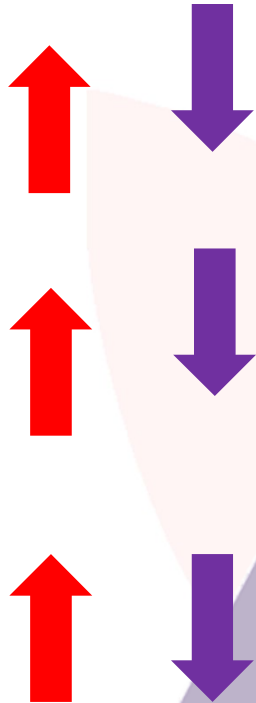

# Etapas de desarrollo del Jing y Qi

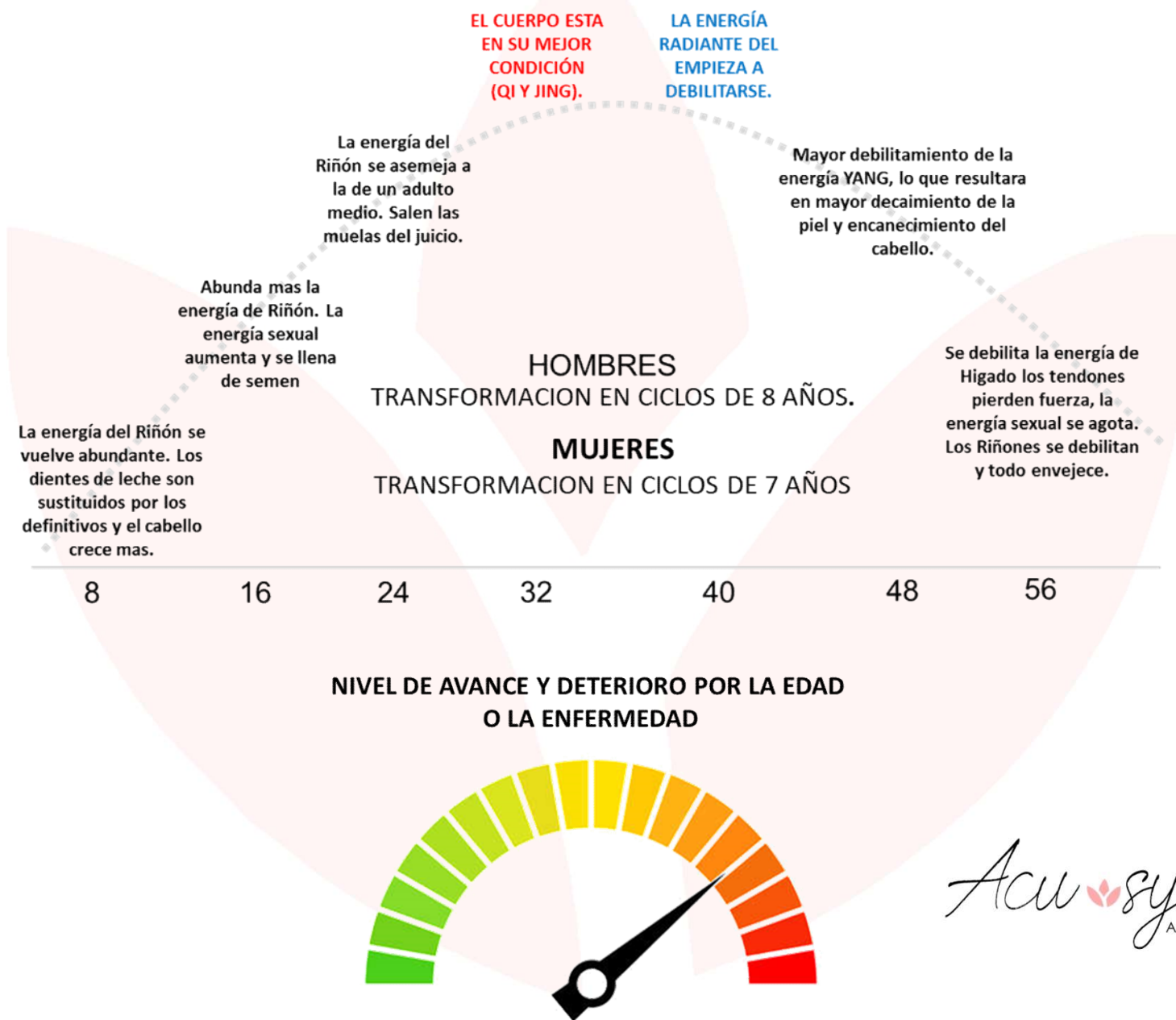

# PRINCIPIO FUNDAMENTAL:

-TODA ENFERMEDAD PUEDE  
TENER ORIGEN EN CUALQUIERA  
DE LOS TRES NIVELES Y AFECTAR  
A UNO O A LOS TRES-



**JING**



**QI**



**SHEN**

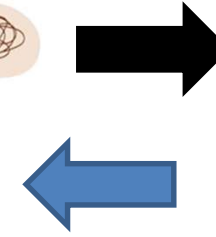
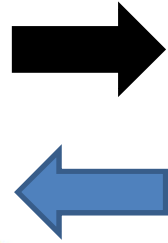

“Si desmayas en el día de la dificultad, también tu fuerza se reducirá”. “Si flaqueas en día de adversidad, tu fuerza quedará reducida” Proverbios 24:10

**¿Qué tipo de medicina necesita?**

*Acu*  *systems*®  
Aprendizaje y Bienestar



SHEN



QI



JING

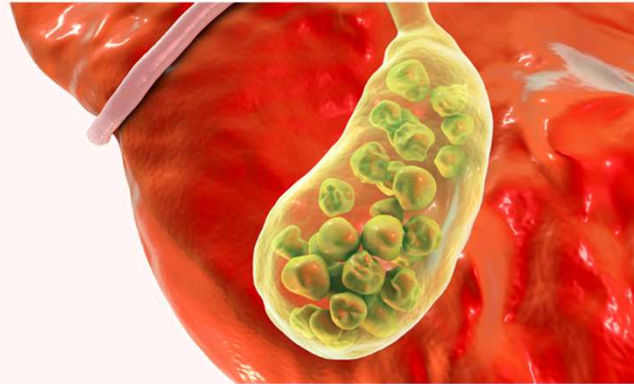
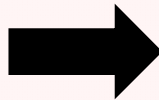
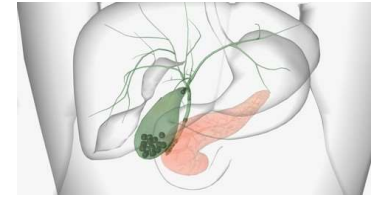

JING

NIVEL DE AVANCE Y DETERIORO POR LA EDAD O LA ENFERMEDAD



¿Qué tipo de medicina necesita?

Acu systems®  
Aprendizaje y Bienestar

# ESTRUCTURA DEL SER DESDE LA VISION DE LA MEDICINA TRADICIONAL CHINA



# ALTERNATIVA noooo!!! NO ES UNA O LA OTRA, ES MEDICINA COMPLEMENTARIA



*Acu* systems®  
Aprendizaje y Bienestar

**-MAS VALE UN GRAMO  
DE EDUCACION QUE UN  
KILO DE TRATAMIENTO-**

*Acu*  *systems*®  
Aprendizaje y Bienestar